



Conselleria d'Agricultura, Medi Ambient, Canvi Climàtic i Desenvolupament Rural

ORDRE 4/2019, de 15 de gener, de la Conselleria d'Agricultura, Medi Ambient, Canvi Climàtic i Desenvolupament Rural, per la qual s'acorda iniciar el procediment de declaració del Paratge Natural Municipal Umbria de la Huerta, al terme municipal de Vallanca. [2019/711]

El paratge denominat Umbria de la Huerta, que es declara paratge natural municipal, és un enclavament singular constituït pel riu Boilgues al seu pas per Vallanca que, juntament amb els horts d'anouers, els tallats i els boscos desenvolupats, forma en conjunt un paisatge gran valor natural mereixedor de la protecció que li atorga la figura de paratge natural municipal.

El paisatge del riu Boilgues al pas pels voltants de Vallanca i de les seues ribes representa l'eix del paratge, de caràcter fluvial i complex, que integra diferents ambients com el llit, les ribes i la Veguilla que, juntament amb els tallats i els vessants, forma el paisatge de la Umbria de la Huerta. Aquesta circumstància, s'uneix a la presència d'hàbitats d'interès com els boscos baixos de salzes (*Salix sp.*) i xops (*Populus sp.*), els boscos mediterranis de pi negre endèmic i els alzinars de *Quercus ilex* i *Quercus rotundifolia*.

Quant a la vegetació, predomina la pinassa (*Pinus nigra*), acompanyada per carrasques (*Quercus ilex*). També trobem el roure valencià (*Quercus faginea*) en la zona d'ombria. A més, cal destacar la presència d'arbres monumentals com la savina del pla i que la pinassa forma arbrades singulars, així com la presència del bosc de galeria que acompanya el riu Boilgues.

La relació de fauna és molt abundant, hi figuren espècies d'amfibis i rèptils, entre les quals hi ha l'ofegabous (*Pleurodeles waltl*), espècie vulnerable; mamífers, entre els quals hi ha grans mamífers com el senglar (*Sus scrofa*), cabriols (*Capreolus capreolus*), cérvols (*Cervus elaphus*) i la cabra salvatge (*Capra pirenaica*) en les zones més escarpades. Cal esmentar la presència de quiròpters, afavorits per les condicions de muntanya escarpada amb gran quantitat de coves i cavitats. En relació amb les aus, la diversitat d'ambients (rocam, ribera i matoll) afavoreixen la presència d'una gran diversitat d'espècies com l'àguila de panxa blanca (*Aquila fasciata*), el falcó pelegrí (*Falco peregrinus*) i el duc (*Bubo bubo*). Altres espècies són el voltor (*Gyps fulvus*), la gralla de bec roig (*Pyrhocorax pyrrhocorax*) i la merla blava (*Monticola solitarius*). Quant a aus d'ambients fluvials cal esmentar la merla d'aigua (*Cinclus cinclus*), la cueta torrentera (*Motacilla cinerea*), el caragolet (*Troglodytes troglodytes*), el rossinyol (*Luscinia megarrynchos*) i el rossinyol bord (*Cettia cetti*). També cal esmentar espècies de les copes dels arbres de ribera com l'oriol (*Oriolus oriolus*), el picarrasques (*Picus viridis*) i rapinyaires nocturnes com el caro (*Strix aluco*) i el cornudet (*Otus scops*); aus rapaces de major preferència forestal com l'àguila marcenca (*Circaetus gallicus*), l'astor (*Accipiter gentilis*), l'esparver comú (*Accipiter nissus*), les preses d'aquestes com el tudó (*Columba palumbus*), la tórtora (*Streptopelia turtur*), el picot garser gros (*Dendrocopos major*) i aus menudes com la mallerenga petita (*Parus ater*), la mallerenga emplomallada (*Lophophanes cristatus*) i el raspinell (*Certhia brachydactyla*); espècies d'aus de zones de matoll com el soliguer (*Falco tinunculus*), la perdiu (*Alectoris rufa*), la cogullada (*Galerida chistata*), el botxí meridional (*Lanius meridionalis*), l'abellerol (*Merops apiaster*) i diverses espècies de busqueretes entre altres espècies, així com l'alosa becuda (*Chersophilus duponti*). I quant a la ictiofauna, cal esmentar la truita (*Salmo trutta*), el barb mediterrani (*Barbus guiraonis*), la madrilla del Túria (*Parachondrostoma turiense*) i l'alburn (*Alburnus alburnus*), espècie al·lòctona.

El paisatge es compon del riu, com a eix vertebrador amb un bosc de ribera associat en els seus marges, dels vessants de pendents pronunciats amb arbratge desenvolupat, de regalls de roca calcària sense vegetació i de les zones altes de muntanya amb vegetació forestal. El bosc de ribera amb la seua variabilitat cromàtica estacional, característica que li atorga la presència d'arbres caducifolis, els forts pendents dels vessants i les vistes del nucli urbà de Vallanca, així com de la serra

Conselleria de Agricultura, Medio Ambiente, Cambio Climático y Desarrollo Rural

ORDEN 4/2019, de 15 de enero, de la Conselleria de Agricultura, Medio Ambiente, Cambio Climático y Desarrollo Rural, por la que se acuerda iniciar el procedimiento de declaración del Paraje Natural Municipal Umbria de la Huerta, en el término municipal de Vallanca. [2019/711]

El paraje denominado Umbria de la Huerta, que se declara paraje natural municipal, es un enclave singular constituido por el río Bohigues a su paso por Vallanca que junto con los huertos de nogal, los cortados y los bosques desarrollados, forma en su conjunto un paisaje gran valor natural merecedor de la protección que le otorga la figura de paraje natural municipal.

El paisaje del río Bohigues a su paso por la cercanía de Vallanca y de sus riberas representa el eje del paraje, de carácter fluvial y complejo, que integra diferentes ambientes como el cauce, las riberas y la veguilla que, junto a los cortados y las laderas forma el paisaje de la umbria de la Huerta. Esta circunstancia, se une a la presencia de hábitats de interés como los bosques bajos de sauces (*Salix sp.*) y chopos (*Populus sp.*), los bosques mediterráneos de pino negro endémico y los encinares de *Quercus ilex* y *Quercus rotundifolia*.

En cuanto a la vegetación predomina el pino laricio (*Pinus nigra*), acompañado por carrasques (*Quercus ilex*). También encontramos el quejigo (*Quercus faginea*) en la zona de umbria. Además, cabe destacar la presencia de árboles monumentales como la sabina del plano y que el pino laricio forma arboledas singulares, así como la presencia del bosque de galería que acompaña al río Bohigues.

La relación de fauna es muy abundante, entre las que figuran especies de anfibios y reptiles, entre ellas el gallipato (*Pleurodeles Waltl*), especie vulnerable; mamíferos, entre ellos grandes mamíferos como el jabalí (*Sus scrofa*), corzos (*Capreolus capreolus*), ciervos (*Cervus elaphus*) y la cabra montesa (*Capra pirenaica*) en las zonas más escarpadas. Cabe citar la presencia de quirópteros, favorecidos por las condiciones de montaña escarpada con gran cantidad de cuevas y oquedades. En relación a las aves, la diversidad de ambientes (roquedo, ripario y matorral) favorecen la presencia de una gran diversidad de especies como el águila-azor perdicera (*Aquila fasciata*), el halcón peregrino (*Falco peregrinus*) y el buho real (*Bubo bubo*). Otras especies son el buitre leonado (*Gyps fulvus*), la chova piquirroja (*Pyrhocorax pyrrhocorax*) y el roquero solitario (*Monticola solitarius*). En cuanto a aves de ambientes fluviales cabe citar el mirlo acuático (*Cinclus cinclus*), la lavandera casacadeña (*Motacilla cinerea*), el chochín (*Troglodytes troglodytes*), el ruiseñor común (*Luscinia megarrynchos*) y el ruiseñor bastardo (*Cettia cetti*). También cabe citar especies de las copas de los árboles de ribera como oropéndola (*Oriolus oriolus*), el pito verde (*Picus viridis*) y rapaces nocturnas como el cárabo (*Strix aluco*) y el autillo (*Otus scops*); aves rapaces de mayor preferencia forestal como la culebrera europea (*Circaetus gallicus*), el azor (*Accipiter gentilis*), el gavilán (*Accipiter nissus*), las presas de estas como la paloma torcaz (*Columba palumbus*), la tórtola común (*Streptopelia turtur*), el pico garrapinos (*Dendrocopos major*) y pequeñas aves como el carbonero garrapinos (*Parus ater*), el herrerillo capuchino (*Lophophanes cristatus*) y el agateador común (*Certhia brachydactyla*); especies de aves de zonas de matorral como el cernicalo vulgar (*Falco tinunculus*), la perdiz roja (*Alectoris rufa*), la cogujada común (*Galerida chistata*), el alcaudón real (*Lanius meridionalis*), el abejaruco (*Merops apiaster*) y diversas especies de currucas entre otras especies, así como la alondra de Dupont (*Chersophilus duponti*). Y en cuanto a la ictiofauna cabe citar la trucha común (*Salmo trutta*), el barbo (*Barbus guiraonis*), la madrilla del Turia (*Parachondrostoma turiense*) y el alburno (*Alburnus alburnus*), especie alóctona.

El paisaje se compone del río, como eje vertebrador con un bosque de ribera asociado en sus márgenes, de las laderas de pendientes pronunciadas con arbolado desarrollado, de cárcavas de roca caliza sin vegetación y de las zonas altas de monte con vegetación forestal. El bosque de ribera con su variabilidad cromática estacional, característica que le otorga la presencia de árboles caducifolios, las fuertes pendientes de las laderas y las vistas del núcleo urbano de Vallanca, así como de

de Javalambre des de les zones més elevades, atorguen al paratge una qualitat paisatgística elevada.

Des del punt de vista de l'ús públic, el paratge presenta un potencial important per al desenvolupament d'activitats relacionades amb el turisme rural i el senderisme gràcies a la presència d'infraestructures i de senders homologats com la ruta de Cavanilles i la ruta del Boilgues i del Val.

D'una altra banda, l'article 28 de la Llei 11/1994 esmentada articula un règim de protecció preventiva aplicable als àmbits territorials afectats pels projectes de declaració d'espai protegit, amb caràcter cautelar fins a l'aprovació del decret de declaració corresponent. Aquest règim permet habilitar les mesures necessàries per a evitar la deterioració dels valors objecte de protecció durant aquest període. La forma d'aplicació d'aquestes mesures cautelars s'estableix mitjançant acord del Consell.

Per tot això, en exercici de les competències i atribucions conferides per la Constitució, l'Estatut d'Autonomia i el conjunt de la legislació ambiental estatal i autonòmica d'aplicació al cas, és procedent iniciar l'expedient de declaració del Paratge Natural Municipal Umbría de la Huerta al terme municipal de Vallanca, i a aquest efecte,

ORDENE

Article 1

1. Iniciar el procediment de declaració del Paratge Natural Municipal Umbría de la Huerta al terme municipal de Vallanca, l'àmbit territorial del qual figura com a annex a aquesta ordre.

2. Aquest àmbit inicial podrà ser objecte d'ampliació durant el procediment de declaració del paisatge protegit, a proposta de l'ajuntament afectat territorialment per l'ampliació esmentada.

Article 2

1. De conformitat amb allò que disposa l'article 28 de la Llei 11/1994, de 27 de desembre, d'espais naturals protegits de la Comunitat Valenciana, durant la tramitació dels plans no podran realitzar-se en tot el seu àmbit territorial actes que suposen una transformació sensible de la realitat física i biològica que puguen arribar a fer impossible la consecució dels objectius de l'esmentat pla.

2. Les mesures cautelars a què fa referència l'apartat anterior, de conformitat així mateix amb l'article 28 de la Llei 11/1994, tindran una vigència màxima de tres anys i podran ser complementades i especificades, per a un millor compliment dels seus objectius, mitjançant un acord del Consell a proposta de la Conselleria d'Agricultura, Medi Ambient, Canvi Climàtic i Desenvolupament Rural.

Article 3

Es faculta la Direcció General de Medi Natural i d'Avaluació Ambiental de la Conselleria d'Agricultura, Medi Ambient, Canvi Climàtic i Desenvolupament Rural per a realitzar les actuacions tendents a la declaració del paisatge protegit, amb la tramitació prèvia de l'expedient d'acord oportú amb el procediment previst legalment.

DISPOSICIÓ FINAL

Aquesta ordre produirà efectes el mateix dia de la publicació en el *Diari Oficial de la Generalitat Valenciana*.

Contra aquest acte, que posa fi a la via administrativa, pot interposar-se potestativament recurs de reposició davant de la consellera d'Agricultura, Medi Ambient, Canvi Climàtic i Desenvolupament Rural en el termini d'un mes comptat des de l'endemà de la publicació, o impugnar-se directament davant de l'ordre jurisdiccional mitjançant la interposició de recurs contenciós administratiu davant de la Sala Contenciosa Administrativa del Tribunal Superior de Justícia de la Comunitat Valenciana en el termini de dos mesos, de conformitat amb el que disposen els articles 123 i 124 de la Llei 39/2015, d'1

la sierra de Javalambre desde las zonas más elevadas, otorgan al paraje una calidad paisajística elevada.

Desde el punto de vista del uso público, el paraje presenta un potencial importante para el desarrollo de actividades relacionadas con el turismo rural y el senderismo gracias a la presencia de infraestructuras y de senderos homologados como la ruta de Cavanilles y la ruta del Bohigues y del Val.

Por otra parte, el artículo 28 de la mencionada Ley 11/1994 articula un régimen de protección preventiva aplicable a los ámbitos territoriales afectados por los proyectos de declaración de espacio protegido, con carácter cautelar hasta la aprobación del correspondiente decreto de declaración. Este régimen permite habilitar las medidas necesarias para evitar el deterioro de los valores objeto de protección durante este período. La forma de aplicación de estas medidas cautelares se establece mediante acuerdo del Consell.

Por todo ello, en ejercicio de las competencias y atribuciones conferidas por la Constitución, el Estatuto de Autonomía y el conjunto de la legislación ambiental estatal y autonómica de aplicación al caso, es procedente iniciar el expediente de declaración del Paraje Natural Municipal Umbría de la Huerta en el término municipal de Vallanca, y a este efecto,

ORDENO

Artículo 1

1. Iniciar el procedimiento de declaración del Paraje Natural Municipal Umbría de la Huerta en el término municipal de Vallanca, el ámbito territorial del cual figura como anexo a la presente orden.

2. Este ámbito inicial podrá ser objeto de ampliación durante el procedimiento de declaración del paisaje protegido, a propuesta del ayuntamiento afectado territorialmente por la mencionada ampliación.

Artículo 2

1. De conformidad con lo que dispone el artículo 28 de la Ley 11/1994, de 27 de diciembre, de espacios naturales protegidos de la Comunidad Valenciana, durante la tramitación de los planes no podrán realizarse en todo su ámbito territorial actos que suponen una transformación sensible de la realidad física y biológica que puedan llegar a hacer imposible la consecución de los objetivos de el mencionado plan.

2. Las medidas cautelares a que hace referencia el anterior apartado, de conformidad asimismo con el mencionado artículo 28 de la Ley 11/1994, tendrán una vigencia máxima de tres años y podrán ser complementadas y especificadas, para un mejor cumplimiento de sus objetivos, mediante un acuerdo del Consell a propuesta de la Conselleria de Agricultura, Medio Ambiente, Cambio Climático y Desarrollo Rural.

Artículo 3

Se faculta a la Dirección General de Medio Natural y de Evaluación Ambiental de la Conselleria de Agricultura, Medio Ambiente, Cambio Climático y Desarrollo Rural para realizar las actuaciones tendentes a la declaración del paisaje protegido, previa la tramitación del oportuno expediente de acuerdo con el procedimiento legalmente previsto.

DISPOSICIÓN FINAL

La presente orden producirá efectos el mismo día de la publicación en el *Diari Oficial de la Generalitat Valenciana*.

Contra este acto, que pone fin a la vía administrativa, puede interponerse potestativamente recurso de reposición ante la consellera de Agricultura, Medio Ambiente, Cambio Climático y Desarrollo Rural en el plazo de un mes contado desde el día siguiente al de su publicación, o impugnarse directamente ante la orden jurisdiccional mediante la interposición de recurso contencioso-administrativo ante la Sala Contencioso-Administrativa del Tribunal Superior de Justicia de la Comunitat Valenciana en el plazo de dos meses, de conformidad con lo dispuesto en los artículos 123 y 124 de la Ley 39/2015, de 1 de



d'octubre, del procediment administratiu comú de les administracions públiques.

València, 15 de gener de 2019

La consellera d'Agricultura, Medi Ambient,
Canvi Climàtic i Desenvolupament Rural,
ELENA CEBRIÁN CALVO

octubre, del procedimiento administrativo común de las administraciones públicas.

València, 15 de enero de 2019

La consellera de Agricultura, Medio Ambiente,
Cambio Climático y Desarrollo Rural,
ELENA CEBRIÁN CALVO

ANEXO I / ANNEX I
 Delimitación del ámbito territorial del Paraje Natural Municipal de Umbria de la Huerta, mediante coordenadas UTM (ETR S89, Huso 30).
 Delimitació de l'àmbit territorial del Paratge Natural Municipal Umbria de l'Horta, mitjançant coordenades UTM (ETR S89, Fús 30).

N.º	X	Y	N.º	X	Y	N.º	X	Y	N.º	X	Y	N.º	X	Y	N.º	X	Y
1	640446,03	4434161,15173	44	640765,79	4434580,65902	87	640555,88	4435339,38843	130	640821,09	4435888,65	216	641574,71	4435993,04			
2	640450,53	4434185,50992	45	640747,02	4434591,47219	88	640573,01	4435342,06818	131	640823,80	4435891,17	217	641578,73	4435999,19			
3	640459,12	4434167,09654	46	640729,53	4434602,28636	89	640581,10	4435343,55873	132	640823,99	4435892,96	218	641587,00	4436000,51			
4	640473,44	4434166,46029	47	640716,49	4434613,42265	90	640586,94	4435348,37916	133	640820,99	4435774,6374	219	641597,00	4435995,53			
5	640493,48	4434164,55155	48	640706,94	4434624,87507	91	640592,40	4435354,16089	134	640821,37	4435789,15238	220	641599,14	4435996,31			
6	640516,70	4434183,91531	49	640691,67	4434645,55304	92	640599,41	4435359,09981	135	640824,30	4435798,8823	221	641599,61	4436001,45			
7	640528,47	4434175,27776	50	640677,99	4434657,00546	93	640606,43	4435362,42068	136	640827,87	4435754,25568	222	641605,15	4436002,36			
8	640541,20	4434170,27776	51	640664,41	4434661,45918	94	640610,55	4435366,62409	137	640831,72	4435757,32007	223	641614,39	4436001,69			
9	640558,70	4434178,54895	52	640651,91	4434661,45918	95	640620,01	4435367,57352	138	640836,32	4435759,78986	224	641616,59	4435993,51			
10	640562,87	4434190,95574	53	640634,73	4434661,45918	96	640625,07	4435368,71819	139	640842,67	4435763,12379	225	641624,09	4435986,72			
11	640614,37	4434208,45248	54	640619,78	4434664,32228	97	640631,40	4435371,44652	140	640849,01	4435764,97899	226	641634,30	4435985,11			
12	640625,18	4434218,63241	55	640601,96	4434673,22971	98	640637,14	4435375,75573	141	640853,53	4435766,89961	227	641640,12	4435986,11			
13	640639,82	4434231,99556	56	640575,24	4434689,77209	99	640641,96	4435377,37818	142	640860,23	4435769,93624	228	641643,62	4435982,62			
14	640659,86	4434254,26215	57	640542,47	4434713,91317	100	640644,72	4435379,86643	143	640873,41	4435775,02239	229	641647,37	4435981,22			
15	640671,31	4434265,07632	58	640529,90	4434724,00111	101	640650,53	4435385,3344	144	640885,36	4435779,84663	230	641651,16	4435971,70			
16	640684,35	4434270,80453	59	640525,93	4434731,76429	102	640656,06	4435392,35933	145	640892,70	4435783,99611	231	641661,16	4435971,70			
17	640691,35	4434271,12265	60	640514,48	4434750,33353	103	640665,47	4435403,22409	146	640917,41	4435793,18897	232	641670,55	4435960,43			
18	640709,17	4434287,94142	61	640503,66	4434765,48529	104	640672,29	4435411,00018	147	640943,88	4435804,78514	233	641674,00	4435952,96			
19	640734,94	4434282,21522	62	640491,89	4434777,57395	105	640676,48	4435418,48009	148	640955,02	4435821,20999	234	641678,28	4435945,30			
20	640762,61	4434256,17089	63	640465,80	4434798,88617	106	640689,80	4435433,31791	149	640965,47	4435841,46648	235	641676,21	4435944,62			
21	640778,84	4434252,67154	64	640453,28	4434808,98719	107	640699,33	4435448,02396	150	640976,21	4435851,395	236	641676,68	4435932,41			
22	640793,15	4434252,67154	65	640444,17	4434818,92999	108	640706,50	4435458,83296	151	640986,14	4435874,26388	237	641681,52	4435931,07			
23	640804,33	4434253,62599	66	640435,90	4434828,87068	109	640717,52	4435470,33814	152	641000,57	4435882,79588	238	641685,71	4435905,90			
24	640840,23	4434256,80713	67	640431,77	4434839,60787	110	640728,30	4435482,70491	153	641016,28	4435895,12074	239	641688,21	4435900,80			
25	640851,37	4434261,89709	68	640430,28	4434845,99702	111	640736,25	4435492,72067	154	641025,35	4435898,61314	240	641691,69	4435899,07			
26	640858,37	4434286,35081	69	640430,81	4434857,10462	112	640744,50	4435501,60728	155	641034,37	4435904,19043	241	641694,70	4435899,80			
27	640862,19	4434274,94012	70	640435,58	4434861,00655	113	640750,80	4435508,2601	156	641053,08	4435918,9043	242	641699,87	4435887,81			
28	640864,41	4434288,6194	71	640438,13	4434818,18418	114	640760,55	4435514,33219	157	641062,90	4435922,7106	243	641700,02	4435881,02			
29	640867,91	4434312,4786	72	640444,81	4434972,90128	115	640764,80	4435524,73026	158	641071,77	4435935,10257	244	641702,99	4435868,99			
30	640875,23	4434344,92711	73	640450,22	4435000,57795	116	640769,97	4435534,19121	159	641082,88	4435946,89169	245	641709,79	4435865,09			
31	640881,59	4434377,37563	74	640451,49	4435017,75657	117	640780,73	4435545,52145	160	641092,88	4435957,78243	246	641715,55	4435861,98			
32	640886,36	4434400,59856	75	640452,13	4435031,75997	118	640786,45	4435553,83983	161	641101,09	4435966,80113	247	641715,55	4435861,98			
33	640888,59	4434417,14096	76	640447,04	4435071,20118	119	640796,44	4435563,19121	162	641116,23	4435973,55016	248	641720,99	4435861,98			
34	640887,64	4434427,95713	77	640444,17	4435083,78789	120	640798,73	4435576,83983	163	641130,47	4435981,98871	249	641726,80	4435865,09			
35	640891,91	4434439,40955	78	640437,81	4435134,18847	121	640802,81	4435586,75662	164	641148,51	4435986,41678	250	641756,29	4435844,61			
36	640871,41	4434462,7707	79	640443,85	4435162,50239	122	640811,03	4435606,37157	165	641150,81	4435994,59389	251	641763,81	4435839,69			
37	640854,23	4434472,49431	80	640457,53	4435198,76838	123	640816,23	4435611,96115	166	641170,56	4435998,08945	252	641782,25	4435824,91			
38	640835,14	4434484,12665	81	640469,94	4435237,26122	124	640824,76	4435619,0362	167	641184,84	4435997,77991	253	641793,79	4435818,79			
39	640824,97	4434510,03278	82	640482,98	4435264,93789	125	640834,61	4435630,8345	168	641196,32	4435997,74889	254	641802,56	4435816,43			
40	640816,06	4434524,3483	83	640492,04	4435275,75406	126	640839,23	4435640,25769	169	641211,90	4435997,00551	255	641811,23	4435814,05			
41	640806,51	4434540,57256	84	640513,52	4435296,43204	127	640843,63	4435652,299	170	641224,78	4435996,65504	256	641826,61	4435809,40			
42	640798,88	4434551,07961	85	640530,07	4435311,06568	128	640843,58	4435675,33003	171	641244,90	4435996,65504	257	641838,66	4435808,64			
43	640786,47	4434564,74868	86	640548,01	4435331,92007	129	640863,75	4435681,46612	172	641255,69	4435995,19039	258	641846,36	4435809,92			

ANEXO I / ANNEX I
 Delimitación del ámbito territorial del Paraje Natural Municipal de Umbria de la Huerta, mediante coordenadas UTM (ETR S89, Huso 30).
 Delimitació de l'àmbit territorial del Paratge Natural Municipal Umbria de l'Horta, mitjançant coordenades UTM (ETR S89, Fús 30).

N.º	X	Y	N.º	X	Y	N.º	X	Y	N.º	X	Y	N.º	X	Y			
259	641850,89	4435809,60	303	642205,77	4435899,69	347	642592,08	4435776,14	391	642883,27	4435510,42	435	643080,51	4435206,10	479	643144,48	4435090,53
260	641854,34	4435809,04	304	642215,04	4435895,32	348	642599,76	4435772,37	392	642890,35	4435500,75	436	643086,83	4435203,46	480	643138,95	4435087,60
261	641860,07	4435809,21	305	642218,78	4435899,42	349	642608,68	4435764,73	393	642895,06	4435491,81	437	643090,62	4435202,05	481	643128,62	4435082,56
262	641869,89	4435812,49	306	642231,25	4435900,28	350	642618,63	4435755,40	394	642908,02	4435483,02	438	643095,64	4435203,07	482	643122,66	4435081,14
263	641882,03	4435819,30	307	642237,19	4435906,95	351	642625,45	4435746,66	395	642911,19	4435473,84	439	643103,06	4435204,07	483	643116,91	4435079,84
264	641903,10	4435825,48	308	642241,57	4435914,57	352	642629,87	4435740,40	396	642915,80	4435462,54	440	643113,05	4435206,15	484	643107,30	4435077,90
265	641911,71	4435825,95	309	642250,29	4435922,65	353	642634,14	4435731,51	398	642914,35	4435451,41	442	643125,90	4435208,32	486	643102,08	4435075,14
266	641924,38	4435823,90	310	642260,33	4435937,97	354	642644,14	4435715,51	399	642919,48	4435439,03	443	643129,90	4435210,14	487	643094,73	4435074,13
267	641938,51	4435831,76	311	642274,17	4435957,12	355	642654,51	4435706,52	400	642921,98	4435422,03	444	643136,14	4435212,14	488	643090,27	4435073,24
268	641963,15	4435845,93	312	642279,13	4435973,62	356	642664,48	4435696,52	401	642923,82	4435409,22	445	643142,35	4435216,26	489	643084,86	4435073,09
269	641969,14	4435841,35	313	642285,50	4435987,15	357	642674,01	4435681,01	402	642925,01	4435398,52	446	643148,42	4435218,36	490	643081,30	4435071,24
270	641975,88	4435843,81	314	642296,77	4435996,79	358	642687,78	4435668,12	403	642925,89	4435387,50	448	643167,81	4435221,70	492	643069,15	4435068,06
271	641986,87	4435844,04	315	642300,74	4435982,03	359	642697,47	4435659,55	404	642925,89	4435375,50	449	643176,23	4435221,04	493	643064,75	4435066,90
272	641991,95	4435845,72	316	642303,85	4435985,28	360	642704,01	4435647,59	405	642926,46	4435364,41	450	643183,52	4435220,49	494	643060,38	4435064,96
273	642003,54	4435849,45	317	642306,62	4435985,27	361	642714,01	4435631,59	406	642926,78	4435353,39	451	643194,71	4435218,45	495	643063,66	4435062,93
274	642019,86	4435856,39	318	642312,64	4435994,37	363	642726,13	4435620,54	408	642928,05	4435342,01	452	643209,70	4435221,61	496	643047,63	4435062,97
275	642037,45	4435864,53	319	642318,64	4435984,33	364	642736,18	4435605,49	410	642931,43	4435329,45	453	643216,12	4435223,06	497	643043,58	4435061,99
276	642044,29	4435867,84	320	642321,70	4435982,36	365	642744,82	4435591,37	411	642931,46	4435318,59	454	643221,49	4435225,28	498	643038,29	4435060,86
277	642054,53	4435874,84	321	642322,08	4435981,25	366	642754,78	4435576,96	412	642931,48	4435308,88	455	643227,08	4435225,85	499	643028,18	4435058,06
278	642060,91	4435880,18	322	642326,67	4435980,17	367	642764,45	4435562,03	414	642931,48	4435298,24	456	643234,71	4435226,03	500	643018,34	4435051,70
279	642065,13	4435883,07	323	642331,34	4435979,47	368	642774,78	4435547,95	415	642931,48	4435288,88	457	643242,49	4435225,90	501	643008,35	4435048,92
280	642068,94	4435887,84	324	642334,84	4435977,96	369	642784,45	4435532,98	416	642931,48	4435278,88	458	643250,24	4435227,77	507	642973,91	4435043,15
281	642071,39	4435891,63	325	642338,97	4435976,90	370	642794,78	4435518,95	418	642931,48	4435269,99	459	643258,87	4435228,00	508	642966,60	4434991,69
282	642073,35	4435894,03	326	642345,96	4435975,00	371	642804,45	4435504,95	419	642931,48	4435260,99	460	643266,87	4435228,00	509	642953,59	4434978,67
283	642077,96	4435896,63	327	642350,74	4435974,78	372	642814,45	4435490,95	420	642931,48	4435252,77	461	643274,44	4435227,77	510	642945,90	4434965,46
284	642081,01	4435904,12	328	642357,24	4435974,41	373	642824,45	4435476,95	421	642931,48	4435244,41	462	643282,87	4435227,77	511	642937,91	4434965,46
285	642083,08	4435911,60	329	642362,84	4435974,32	374	642834,45	4435462,95	422	642931,48	4435236,63	463	643291,44	4435227,77	512	642926,60	4434965,46
286	642086,55	4435919,61	330	642370,65	4435974,53	375	642844,45	4435448,95	423	642931,48	4435228,00	464	643298,87	4435227,77	513	642918,34	4435048,92
287	642091,12	4435925,91	331	642378,46	4435974,78	376	642854,45	4435434,95	424	642931,48	4435220,49	465	643306,35	4435227,77	514	642911,69	4435043,15
288	642093,85	4435932,47	332	642386,95	4435974,12	377	642864,45	4435420,95	425	642931,48	4435212,49	466	643314,79	4435227,77	515	642904,50	4434965,46
289	642097,77	4435939,37	333	642394,77	4435973,97	378	642874,45	4435406,95	426	642931,48	4435204,41	467	643323,23	4435227,77	516	642896,50	4434965,46
290	642101,60	4435946,05	334	642402,22	4435973,13	379	642884,45	4435392,95	427	642931,48	4435196,99	468	643331,67	4435227,77	517	642888,59	4434965,46
291	642107,34	4435954,59	335	642410,10	4435972,97	380	642894,45	4435378,95	428	642931,48	4435188,99	469	643340,11	4435227,77	518	642880,59	4434965,46
292	642113,03	4435963,95	336	642418,86	4435972,81	381	642904,45	4435364,95	429	642931,48	4435180,99	470	643348,55	4435227,77	519	642872,59	4434965,46
293	642117,29	4435973,30	337	642426,68	4435972,65	382	642914,45	4435350,95	430	642931,48	4435172,99	471	643356,99	4435227,77	520	642864,59	4434965,46
294	642125,82	4435983,73	338	642434,44	4435972,49	383	642924,45	4435336,95	431	642931,48	4435164,99	472	643365,43	4435227,77	521	642856,59	4434965,46
295	642130,70	4435993,16	339	642442,22	4435972,33	384	642934,45	4435322,95	432	642931,48	4435156,99	473	643373,87	4435227,77	522	642848,59	4434965,46
296	642135,08	4435998,59	340	642450,00	4435972,17	385	642944,45	4435308,95	433	642931,48	4435148,99	474	643382,31	4435227,77	523	642840,59	4434965,46
297	642143,40	4435992,32	341	642457,78	4435972,01	386	642954,45	4435294,95	434	642931,48	4435140,99	475	643390,75	4435227,77	524	642832,59	4434965,46
298	642156,19	4435991,73	342	642465,56	4435971,85	387	642964,45	4435280,95	435	642931,48	4435132,99	476	643399,19	4435227,77	525	642824,59	4434965,46
299	642163,65	4435991,16	343	642473,34	4435971,69	388	642974,45	4435266,95	436	642931,48	4435124,99	477	643407,63	4435227,77	526	642816,59	4434965,46
300	642176,23	4435991,61	344	642481,12	4435971,53	389	642984,45	4435252,95	437	642931,48	4435116,99	478	643416,07	4435227,77	527	642808,59	4434965,46
301	642186,84	4435992,07	345	642488,90	4435971,37	390	642994,45	4435238,95	438	642931,48	4435108,99	479	643424,51	4435227,77	528	642800,59	4434965,46
302	642193,10	4435994,10	346	642496,68	4435971,21	391	643004,45	4435224,95	439	642931,48	4435100,99	480	643432,95	4435227,77	529	642792,59	4434965,46

Delimitació del àmbit territorial del Paraje Natural Municipal de Umbría de la Huerta, mediante coordenadas UTM (ETR S89, Huso 30).
 Delimitació de l'àmbit territorial del Paraje Natural Municipal Ombría de l'Horta, mitjançant coordenades UTM (ETR S89, Fus 30).

ANEXO I / ANNEX I

N.º	X	Y	N.º	X	Y	N.º	X	Y	N.º	X	Y	N.º	X	Y
523	643004.55	4434881.60	567	642572.88	4434982.70	611	642228.06	4435464.18	655	642103.21	4435436.83	699	641485.12	4435924.11
524	642987.48	4434849.47	568	642570.80	4434987.07	612	642226.85	4435479.51	656	642094.91	4435431.33	700	641481.62	4435931.88
525	642971.66	4434837.08	569	642568.33	4434993.66	613	642225.82	4435485.53	657	642090.82	4435426.53	701	641477.81	4435936.48
526	642960.31	4434822.18	570	642550.92	4435012.48	614	642221.65	4435491.81	658	642088.01	4435421.30	702	641471.45	4435936.34
527	642951.07	4434811.97	571	642539.88	4435022.23	615	642213.62	4435500.04	659	642086.76	4435416.32	703	641471.63	4435930.25
528	642943.87	4434805.27	572	642532.45	4435038.31	616	642205.72	4435508.29	660	642084.81	4435409.42	704	641468.72	4435926.75
529	642936.42	4434796.20	573	642526.59	4435054.66	617	642202.29	4435513.46	661	642029.07	4435404.13	705	641462.36	4435894.43
530	642930.89	4434794.54	574	642521.35	4435113.94	618	642198.39	4435523.28	662	641993.80	4435396.52	706	641460.45	4435893.71
531	642920.89	4434789.81	575	642516.61	4435135.64	619	642195.36	4435532.81	663	641983.96	4435385.14	707	641450.13	4435876.07
532	642923.03	4434781.06	576	642511.96	4435152.76	620	642192.28	4435539.53	664	641919.75	4435376.53	708	641442.68	4435856.53
533	642920.47	4434777.48	577	642505.73	4435214.72	621	642186.86	4435544.25	665	641900.86	4435372.99	709	641436.08	4435852.21
534	642918.61	4434774.20	578	642501.33	4435241.23	622	642180.26	4435549.59	666	641893.31	4435369.40	710	641433.04	4435842.35
535	642914.87	4434765.39	580	642491.92	4435260.49	623	642173.35	4435555.66	667	641887.56	4435362.73	711	641430.08	4435826.13
536	642911.33	4434759.43	581	642486.13	4435284.53	624	642166.92	4435562.87	668	641881.02	4435356.40	712	641427.12	4435820.13
537	642909.56	4434751.16	582	642479.39	4435299.49	625	642161.90	4435569.81	669	641874.88	4435350.59	713	641424.71	4435813.78
538	642907.81	4434747.08	583	642473.26	4435320.04	626	642156.53	4435577.94	670	641869.44	4435344.20	714	641422.16	4435807.29
539	642902.61	4434738.44	584	642466.72	4435348.53	627	642151.17	4435583.34	671	641863.31	4435337.68	715	641419.34	4435801.68
540	642898.25	4434734.84	585	642460.70	4435376.76	628	642146.22	4435590.19	672	641857.88	4435332.02	716	641416.34	4435795.59
541	642892.32	4434730.43	586	642454.43	4435406.60	629	642141.07	4435597.22	673	641851.37	4435326.45	717	641413.33	4435789.44
542	642886.31	4434726.05	587	642448.18	4435434.16	630	642136.02	4435604.68	674	641845.30	4435320.83	718	641410.34	4435783.37
543	642880.34	4434722.68	588	642442.84	4435462.60	631	642131.07	4435612.12	675	641839.23	4435315.26	719	641407.35	4435777.30
544	642875.14	4434718.28	589	642437.59	4435490.99	632	642126.12	4435619.47	676	641833.16	4435309.65	720	641404.36	4435771.23
545	642869.88	4434714.84	590	642432.34	4435519.46	633	642121.17	4435626.78	677	641827.09	4435304.04	721	641401.37	4435765.16
546	642864.62	4434711.40	591	642427.09	4435547.91	634	642116.22	4435634.11	678	641821.02	4435298.43	722	641398.38	4435759.09
547	642859.36	4434708.00	592	642421.84	4435576.36	635	642111.27	4435641.40	679	641814.95	4435292.82	723	641395.39	4435753.02
548	642854.10	4434704.60	593	642416.59	4435604.81	636	642106.32	4435648.69	680	641808.88	4435287.21	724	641392.40	4435747.95
549	642848.84	4434701.20	594	642411.34	4435633.26	637	642101.37	4435655.98	681	641802.81	4435281.60	725	641389.41	4435742.88
550	642843.58	4434697.80	595	642406.09	4435661.71	638	642096.42	4435663.27	682	641796.74	4435276.00	726	641386.42	4435737.81
551	642838.32	4434694.40	596	642400.84	4435689.66	639	642091.47	4435670.56	683	641790.67	4435270.39	727	641383.43	4435732.74
552	642833.06	4434691.00	597	642395.59	4435718.11	640	642086.52	4435677.85	684	641784.60	4435264.78	728	641380.44	4435727.67
553	642827.80	4434687.60	598	642390.34	4435746.56	641	642081.57	4435685.14	685	641778.53	4435259.17	729	641377.45	4435722.60
554	642822.54	4434684.20	599	642385.09	4435775.01	642	642076.62	4435692.43	686	641772.46	4435253.56	730	641374.46	4435717.53
555	642817.28	4434680.80	600	642379.84	4435803.46	643	642071.67	4435699.72	687	641766.39	4435247.95	731	641371.47	4435712.46
556	642812.02	4434677.40	601	642374.59	4435831.91	644	642066.72	4435707.01	688	641760.32	4435242.34	732	641368.48	4435707.39
557	642806.76	4434674.00	602	642369.34	4435859.36	645	642061.77	4435714.30	689	641754.25	4435236.73	733	641365.49	4435702.32
558	642801.50	4434670.60	603	642364.09	4435887.81	646	642056.82	4435721.59	690	641748.18	4435231.12	734	641362.50	4435697.25
559	642796.24	4434667.20	604	642358.84	4435916.26	647	642051.87	4435728.88	691	641742.11	4435225.51	735	641359.51	4435692.18
560	642791.00	4434663.80	605	642353.59	4435944.71	648	642046.92	4435736.17	692	641736.04	4435219.86	736	641356.52	4435687.11
561	642785.74	4434660.40	606	642348.34	4435973.16	649	642041.97	4435743.46	693	641729.97	4435214.25	737	641353.53	4435682.04
562	642780.48	4434657.00	607	642343.09	4436001.61	650	642037.02	4435750.75	694	641723.90	4435208.64	738	641350.54	4435676.97
563	642775.22	4434653.60	608	642337.84	4436029.06	651	642032.07	4435758.04	695	641717.83	4435203.03	739	641347.55	4435671.90
564	642770.00	4434650.20	609	642332.59	4436057.51	652	642027.12	4435765.33	696	641711.76	4435197.42	740	641344.56	4435666.83
565	642764.74	4434646.80	610	642327.34	4436085.96	653	642022.17	4435772.62	697	641705.69	4435191.81	741	641341.57	4435661.76
566	642759.48	4434643.40	611	642322.09	4436114.41	654	642017.22	4435780.01	698	641700.62	4435186.20	742	641338.58	4435656.69



ANEXO I / ANNEX I
Delimitación del ámbito territorial del Paraje Natural Municipal de Umbría de la Huerta, mediante coordenadas UTM (ETR S89, Huso 30).
Delimitació de l'àmbit territorial del Paratge Natural Municipal Ombría de l'horta, mitjançant coordenades UTM (ETR S89, Fus 30).

N.º	X	Y	N.º	X	Y
787	641203.56	443494.65	831	641046.38	4434457.86
788	641183.03	4434962.40	832	641006.29	4434406.32
789	641168.54	4435008.53	833	640984.03	4434377.89
790	641158.99	4435028.89	834	640979.57	4434359.88
791	641137.38	4435076.52	835	640972.57	4434342.06
792	641125.91	4435096.65	836	640956.67	4434303.89
793	641099.60	4435064.52	837	640938.60	4434259.68
794	641072.46	4435056.25	838	640933.19	4434250.65
795	641030.79	4435036.25	839	640923.58	4434241.54
796	641020.61	4435040.03	840	640895.59	4434221.77
797	640982.12	4435010.12	841	640888.45	4434215.20
798	640980.49	4434992.31	842	640878.35	4434204.45
799	640909.59	4434954.13	843	640874.99	4434206.34
800	640929.63	4434926.05	844	640867.23	4434201.39
801	640950.94	4434901.32	845	640796.38	4434190.86
802	640965.89	4434887.96	846	640769.76	4434186.53
803	640974.80	4434883.19	847	640747.48	4434186.53
804	640981.80	4434883.51	848	640707.24	4434193.34
805	641000.57	4434852.33	849	640683.10	4434191.48
806	641012.34	4434840.88	850	640654.63	4434184.05
807	641022.84	4434831.97	851	640608.20	4434172.91
808	641031.74	4434823.75	852	640576.64	4434161.77
809	641059.42	4434792.21	853	640547.54	4434149.39
810	641116.37	4434887.33	854	640509.17	4434147.53
811	641153.90	4434933.74	855	640472.65	4434151.25
812	641169.17	4434945.65	856	640446.03	4434161.15
813	641171.27	4434942.21			
814	641182.28	4434924.47			
815	641189.03	4434821.98			
816	641191.45	4434815.11			
817	641197.92	4434801.90			
818	641204.00	4434794.78			
819	641209.85	4434787.84			
820	641215.01	4434783.12			
821	641226.63	4434748.68			
822	641234.17	4434709.81			
823	641184.72	4434667.19			
824	641157.72	4434653.82			
825	641136.09	4434613.74			
826	641120.82	4434601.65			
827	641113.82	4434591.47			
828	641101.73	4434564.11			
829	641090.28	4434541.85			
830	641089.92	4434492.85			

Anexo II _Delimitación gráfica
 Annex II _ Delimitació gràfica

UMBRÍA DE LA HUERTA
OMBRIA DE L'HORTA

Proyecto PARAJE NATURAL MUNICIPAL
 Projecte PARATGE NATURAL MUNICIPAL

Orden de Inicio
 Ordre d'Inici

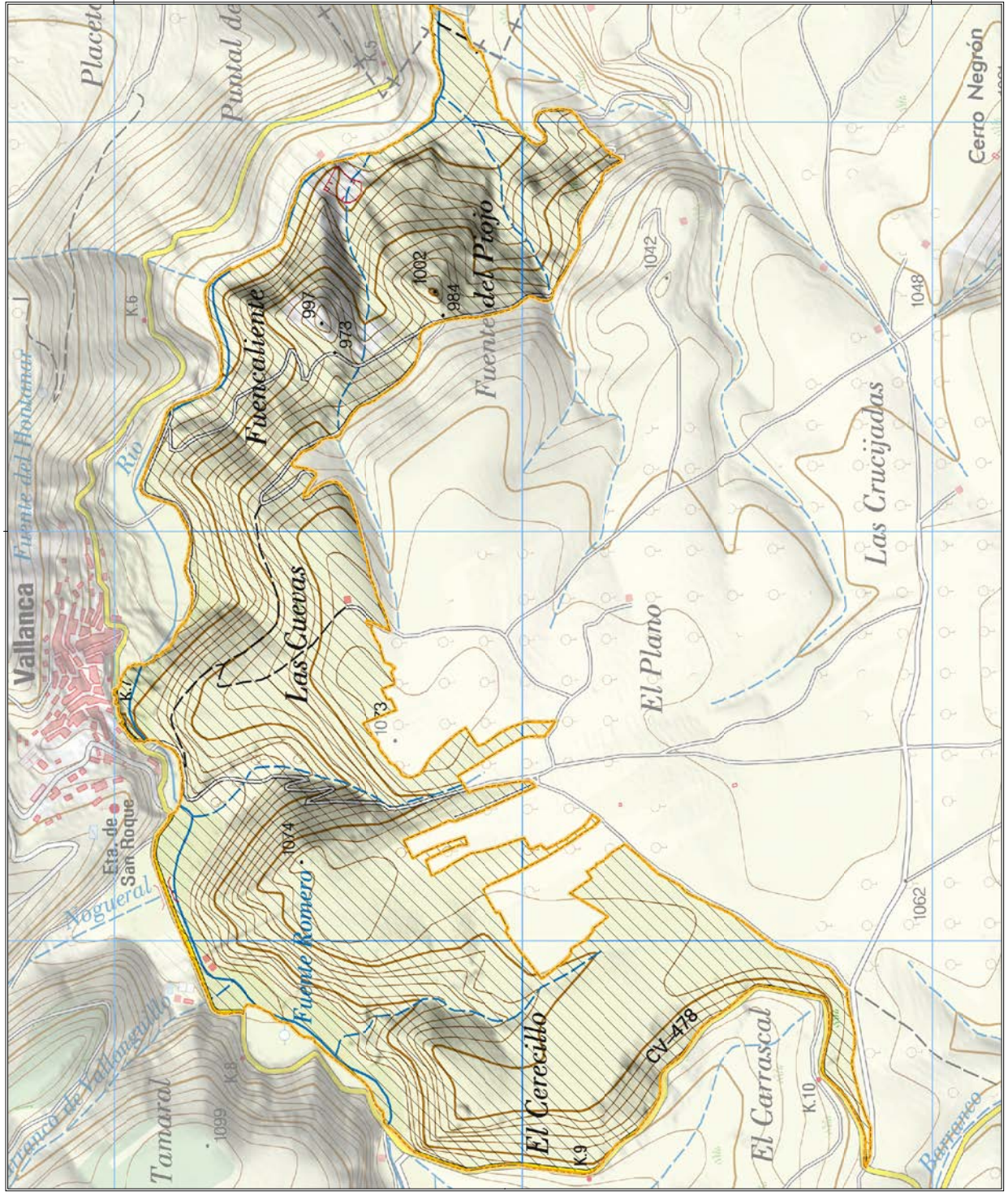

GENERALITAT VALENCIANA
 Departament d'Agricultura, Pesca i Desenvolupament Rural

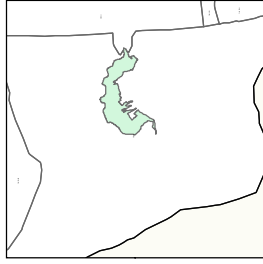
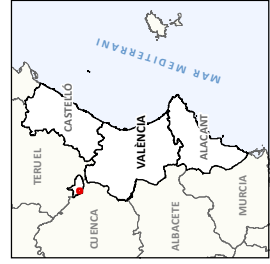

Legenda / Leyenda
 UMBRIA DE LA HUERTA

Cartografía Oficial de Referencia /
 Cartografia Oficial de Referencia
 Instituto Geográfico Nacional (IGN):
 - Mapa Topográfico Nacional 1:25.000
 (digital-vector) (España)
 - Generalitat Valenciana

Sistema de referència
 Sistema de referència
 ETRS 89
 Projecció / Proyección
 UTM
 Fus / Huso
 30

